



## KVA SKJER I BYGLAND? Juli 2020

	ARRANGØR; STAD	TID	ARRANGEMENT
onsdag 01.07.	Bjoren; Bygland brygge	kl. 11.00	Bjoren open tur
	Årdal Skytterlag, skytebane	kl. 17.00	Storviltprøve/trening
sundag 05.07.	Bjoren; Bygland brygge	kl. 11.00	Bjoren open tur
05.-12.07.	Bibel- og Naturcamp; KVS-Bygland		Bibel- og Naturcamp (sjå eigen innlegg)
onsdag 08.07.	Bjoren; Bygland brygge	kl. 11.00	Bjoren open tur
sundag 12.07.	Bjoren; Bygland brygge	kl. 11.00	Bjoren open tur
	Kyrkjene i Bygland	kl. 11.00	Gudsteneste på KVS-Bygland
Tysdag 14.07.	Setesdalsmuseet; Revsnes hotell, Byglandsfjord	kl. 21.00	Sommarkonsert med Sigrud B. Berg og Daniel Sandén Warg
onsdag 15.07.	Bjoren; Byglandsfjord brygge	kl. 11.00	Bjoren open tur
17.-26.07.	Byglands Luftsportsklubb; Bygland museumstun		Gamaveka Extreme 2020 (sjå eigen innlegg)
sundag 19.07.	Bjoren; B-fjord brygge	kl. 11.00	Bjoren open tur
	Kyrkjene i Bygland	kl. 12.00	Gudsteneste på Austadneset
onsdag 22.07.	Bjoren; B-fjord brygge	kl. 11.00	Bjoren open tur
laurdag 25.07.	Bjoren Brygge	kl. 20.00	Konsert: Brygga Rock Session
sundag 26.07.	Bjoren; B-fjord brygge	kl. 11.00	Bjoren open tur
onsdag 29.07.	Bjoren; Bygland brygge	kl. 11.00	Bjoren open tur
	Kyrkjene i Bygland	kl. 18.00	Olsoks-gudsteneste i Sandnes kapell, Sandnes
fredag 31.07.	Bjoren Brygge	kl. 21.00	Konsert: Folkemusikkpub

Bygland Jeger og Fiskarlag informerer: Leirdueskyting - onsdagar (01./08./15./22. og 29.07.) kl. 18.00 Leirduebanen i Bygland, ved R9 rett før krysset til Åraksvegen

**Brann: 110 – Politi: 112 – Ambulanse: 113 - Legevakt: 116 117**



## Byglandsnytt nr.11 - juli 2020

### Informasjon frå Bygland kommune

Bygland kommune, Sentrum 18, 4745 Bygland – tlf. 37934700, post@bygland.kommune.no  
**Neste utgåve: 3. august** - Send tips om arrangement til post@bygland.kommune.no innan 24.07.  
 Bygland kommune si heimeside er: www.bygland.kommune.no

### Politiske møte, sakspapir og protokollar: [www.bygland.kommune.no/innsyn](http://www.bygland.kommune.no/innsyn)

Plan, miljø og ressursutvalet: 02.07. kl 09.00

### Opningstider Bygland kommunehus

**Publikumsmottak:** måndag – fredag kl. 10.00 – 14.00

**Legekantor:** Vanlege opningstider

**NAV:** Rettleiingssentret på Bygland er foreløpig stengt for besøk utan avtale. NAV tlf. 55 55 33 33 måndag – fredag kl. 08.00-15.00

### Opningstider Bygland museumstun

- **Bygland turistkontor**

(eit samarbeide mellom Bygland kommune og Setesdalsmuseet; Presteneset, Bygland)  
 20. juni – 16. august, daglig kl. 11.00 – 17.00

- **Bygland museum**

22. juni – 15. august, daglig kl. 11.00 – 17.00  
 gratis inngang  
 (Bjoren turplan, sjå ekstra side)



**Bygland kommune ønskjer alle ein riktig god sommar!**



**Brann: 110 – Politi: 112 – Ambulanse: 113 - Legevakt: 116 117**

## Bygland kommune har ny heimeside

Den gamle heimesida blei etterkvart litt utdatert, og vi har arbeidd med å oppgradere den for å få den meir tidsrettig.

Vi håper mange har lyst til å gjere seg kjent på heimesida vår, og det er flott om vi får tilbakemelding om de tykkjer det er noko som manglar, eller er feil!

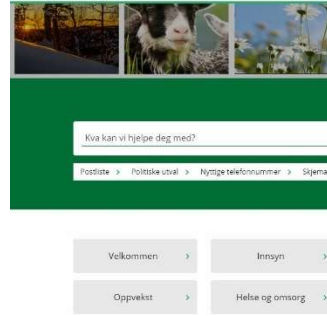

Dette er dei viktigaste endringane:

- Framsida har blitt meir ryddig
- Enkelte sider har fått oppdatert informasjon
- Skjemaløysinga har blitt meir oversiktleig
- Gebyrregulativet er knytta opp mot artiklar slik at du kan sjå prisen på ei teneste i ein artikkel
- "Mi side" er ei oversikt over digitale tenester frå kommunen (Krev pålogging)
- Søkefunksjonen har blitt betre

Vi er takksame for både ris og ros! (sjå kontaktinformasjon på første side)

## Rådet for eldre og funksjonshemma ønskjer digital hjelp for folk som har behov for det

REF kom med eit forslag i høve digitale tenester i kommunen, der ein ønskjer at kommunen utnevner ein kontaktperson som kan hjelpe dei som har behov for det. Kommunen vil legge til rette for det og vil i tillegg oppmode frivilligsentralen og biblioteket om å skipe til kurs/opplæring. Byglandsnytt orienterer om prosessen etter sommarferiene.

## Drift og Forvaltning

- 8 skuleungdomar frå heile kommunen er engasjert til 3 vekers sommarjobb. Dei startar opp 22.06.2020 og arbeidet vil mykje bestå i målarbeid og arbeid på grøntareala.



Brann: 110 – Politi: 112 – Ambulanse: 113 - Legevakt: 116 117

Måned	Dag	Tidspunkt	Måto		Laurdag		Sondag	
			fra	til	fra	til	fra	til
170	Kristiansand - Eyde - Høyden - Haukeli	Haukeli	1535		1535		1535	
		Høyden busstasjon	0425	1610	0425	1610	0425	1610
		Bjåkle	0450	1635	0450	1635	0450	1635
		Horne	0710	2015	0710	2015	0710	2015
		Vale	0720	2030	0720	2030	0720	2030
		Prestid	0735	2045	0735	2045	0735	2045
		Geie	0757	2107	0757	2107	0757	2107
		Bjåland kyrkje	0455-0815	1520-1805	0455-0815	1520-1805	0455-0815	1520-1805
		Bjålandfjord	0525 0555 0630 0700 0725-0842	1540-1825	0525 0555 0630 0700 0725-0842	1540-1825	0525 0555 0630 0700 0725-0842	1540-1825
		Eyde busstasjon	0528 0558 0633 0703 0725-0850	1835	0528 0558 0633 0703 0725-0850	1835	0528 0558 0633 0703 0725-0850	1835
		Eyde busstasjon	0530 0600 0635 0705 0735 0700	1100 1100 1300 1430 1600 1705 1845 2145 2200	0530 0600 0635 0705 0735 0700	1100 1100 1300 1430 1600 1705 1845 2145 2200	0530 0600 0635 0705 0735 0700	1100 1100 1300 1430 1600 1705 1845 2145 2200
		Djernes Gymnasevegen	0533 0603	1433	0533 0603	1433	0533 0603	1433
		Horne	0535 0605 0640 0710 0740 0905 1105 1305 1435 1605 1710 1850 2150 2205	0705 0905 1305 1850 2150 2205	0535 0605 0640 0710 0740 0905 1105 1305 1435 1605 1710 1850 2150 2205	0705 0905 1305 1850 2150 2205	0535 0605 0640 0710 0740 0905 1105 1305 1435 1605 1710 1850 2150 2205	0705 0905 1305 1850 2150 2205
		Mossund	0540 0610 0645 0715 0745 0810 1310 1440 1610 1715 1855 2155 2210	0710 0910 1310 1855 2155 2210	0540 0610 0645 0715 0745 0810 1310 1440 1610 1715 1855 2155 2210	0710 0910 1310 1855 2155 2210	0540 0610 0645 0715 0745 0810 1310 1440 1610 1715 1855 2155 2210	0710 0910 1310 1855 2155 2210
		Høyland	0555 0625 0700 0730 0805 0925 1125 1325 1455 1625 1730 1910 2210 2225	0725 0925 1325 1910 2210 2225	0555 0625 0700 0730 0805 0925 1125 1325 1455 1625 1730 1910 2210 2225	0725 0925 1325 1910 2210 2225	0555 0625 0700 0730 0805 0925 1125 1325 1455 1625 1730 1910 2210 2225	0725 0925 1325 1910 2210 2225
		Skjervefjord	0605 0635 0710 0740 0815 0935 1135 1335 1505 1635 1740 1920 2220	2225 0735 0935 1335 1920 2220	0605 0635 0710 0740 0815 0935 1135 1335 1505 1635 1740 1920 2220	2225 0735 0935 1335 1920 2220	0605 0635 0710 0740 0815 0935 1135 1335 1505 1635 1740 1920 2220	2225 0735 0935 1335 1920 2220
		Moby	0615 0645 0720 0750 0825 0945 1145 1345 1515 1645 1750 1920 2230	2245 0745 0945 1345 1920 2230	0615 0645 0720 0750 0825 0945 1145 1345 1515 1645 1750 1920 2230	2245 0745 0945 1345 1920 2230	0615 0645 0720 0750 0825 0945 1145 1345 1515 1645 1750 1920 2230	2245 0745 0945 1345 1920 2230
		Kristiansand busstasjon	0635 0705 0740 0810 0845 1005 1205 1405 1535 1705 1810 1950	2250 0805 1005 1405 1950 2250	0635 0705 0740 0810 0845 1005 1205 1405 1535 1705 1810 1950	2250 0805 1005 1405 1950 2250	0635 0705 0740 0810 0845 1005 1205 1405 1535 1705 1810 1950	2250 0805 1005 1405 1950 2250
		Kristiansand busstasjon	0640 0715 0915 1100 1230 1315-1445 1457	1515 1545 1615 1715 1845 2015	0640 0715 0915 1100 1230 1315-1445 1457	1515 1545 1615 1715 1845 2015	0640 0715 0915 1100 1230 1315-1445 1457	1515 1545 1615 1715 1845 2015
		Kristiansand busstasjon	0652 0727 0927 1112 1242 1327-1457 1457	1527 1557 1627 1727 1857 2027	0652 0727 0927 1112 1242 1327-1457 1457	1527 1557 1627 1727 1857 2027	0652 0727 0927 1112 1242 1327-1457 1457	1527 1557 1627 1727 1857 2027
Moby	0703 0808 0938 1123 1253 1338-1508 1508	1608 1638 1738 2038	0703 0808 0938 1123 1253 1338-1508 1508	1608 1638 1738 2038	0703 0808 0938 1123 1253 1338-1508 1508	1608 1638 1738 2038		
Skjervefjord	0717 0822 0952 1127 1307 1352-1522 1522	1552 1622 1752 1922 2052	0717 0822 0952 1127 1307 1352-1522 1522	1552 1622 1752 1922 2052	0717 0822 0952 1127 1307 1352-1522 1522	1552 1622 1752 1922 2052		
Høyland	0730 0835 1005 1150 1235 1405-1535 1535	1605 1635 1705 1805 1925 2105	0730 0835 1005 1150 1235 1405-1535 1535	1605 1635 1705 1805 1925 2105	0730 0835 1005 1150 1235 1405-1535 1535	1605 1635 1705 1805 1925 2105		
Mossund	0735 0840 1010 1155 1235 1405-1540 1540	1610 1640 1710 1810 1940 2110	0735 0840 1010 1155 1235 1405-1540 1540	1610 1640 1710 1810 1940 2110	0735 0840 1010 1155 1235 1405-1540 1540	1610 1640 1710 1810 1940 2110		
Horne	0737 0842	1157 1420-1812	0737 0842	1157 1420-1812	0737 0842	1157 1420-1812		
Djernes Gymnasevegen	0740 0845 1015 1200 1330 1420-1545 1545	1615 1645 1715 1815 1945 2115	0740 0845 1015 1200 1330 1420-1545 1545	1615 1645 1715 1815 1945 2115	0740 0845 1015 1200 1330 1420-1545 1545	1615 1645 1715 1815 1945 2115		
Eyde busstasjon	0740 0845 1015 1200 1330 1420-1545 1545	1615 1645 1715 1815 1945 2115	0740 0845 1015 1200 1330 1420-1545 1545	1615 1645 1715 1815 1945 2115	0740 0845 1015 1200 1330 1420-1545 1545	1615 1645 1715 1815 1945 2115		
Eyde busstasjon	0740 0845 1015 1200 1330 1420-1545 1545	1615 1645 1715 1815 1945 2115	0740 0845 1015 1200 1330 1420-1545 1545	1615 1645 1715 1815 1945 2115	0740 0845 1015 1200 1330 1420-1545 1545	1615 1645 1715 1815 1945 2115		
Eyde skule	1435-1550	1620 1850	1435-1550	1620 1850	1435-1550	1620 1850		
Bjålandfjord	1030 1435	1610 1820	1030 1435	1610 1820	1030 1435	1610 1820		
Bjålandfjord	0430-0725	1445	0430-0725	1445	0430-0725	1445		
Bjåland kyrkje	0450-0745	1505	0450-0745	1505	0450-0745	1505		
Geie	1105	1645	1105	1645	1105	1645		
Prestid	1130	1710	1130	1710	1130	1710		
Vale	1155	1735	1155	1735	1155	1735		
Horne	1218	1758	1218	1758	1218	1758		
Bjåland busstasjon	1250	1830	1250	1830	1250	1830		
Høyden skule		2000		2000		2000		
Haukeli	1320	1835	1320	1835	1320	1835		

Brann: 110 – Politi: 112 – Ambulanse: 113 - Legevakt: 116 117

Agder  
kollektiv-  
trafikk  
akt.no

Buss 170  
Haukeli –  
Kristiansand  
- Haukeli



## Gratis sommarkonsertar i Setesdal 2020



Kirsten Bråten Berg, Foto: Knut Utter

### Velkomen til gratis sommarkonsertar i Setesdal 2020

**Furumo restaurant, Hovden fredag 3.7 kl. 14**

Kirsten B. Berg og Daniel Sandén Warg



Daniel Sandén Warg

**Sølgarden hotell, Rysstad laurdag 4.7 kl. 21**

Kirsten B. Berg og Daniel Sandén Warg

**Refsnes hotell, Byglandsfjord tysdag 14.7 kl. 17**

Sigríð B. Berg og Daniel Sandén Warg



Sigríð Bjørgulvsdatter Berg

**Bergtun hotell, Valle fredag 17.7 kl. 14**

Kirsten B. Berg og Daniel Sandén Warg

**Dølen hotell, Evje fredag 17.7 kl. 20**

Kirsten B. Berg og Daniel Sandén Warg

### Setesdalsmuseet

VEL BEVART, GODT FORTALT

Vi er ein del av Aust-Agder museum og arkiv IKS, saman med KUBEN i Arendal og Grimstad bys museer.



- Sjøolve bygningsarbeidet på Bygland RA vil mykje truleg vere ferdig innan sommarferien. Arbeidet med sjøolve reinseteknologien er litt forseinka, men det er von om at arbeidet startar opp med det fyrste. Målet er at brannstasjonen skal vere operativt f o m 01.09.2020.
- Det er montert nytt autovern på vegen til Haugetveit og Gausi.
- Frå midten av august får uteseksjonen lærling i byggdrifterfaget. Marwan Ahmed Alkadi vil ha læretida si på uteseksjonen, og han bur i kommunen vår og har kone og fire barn. Tak godt imot Marwan, han blir å sjå rundt på anlegga våre som alle andre frå uteseksjonen!

### Økonomi og næring

#### «Opplev Bygland» - imagefilm om Bygland kommune

Setesdal Vekst i samarbeide med Visit Setesdal har laga ein flott imagefilm om Bygland kommune som blir lagt ut på både Facebook og Instagram.



#### Kontor til leige

Byglandstunet AS leiger ut kontor som næringsdrivande kan leige fast. I 2020 er det tilbod slik at nye leigetakarar kan leige kontor gratis i 3 månadar, og deretter for halv pris ut året.



Tilbodet gjelder kontora i tidl. Lensmannskontoret (Sentrum 14). Dei som er interesserte i å leige kontor, kan ta kontakt med dagleg leiar i Byglandstunet AS, Knut Olav Forgard (per e-post: [knut.forgard@bygland.kommune.no](mailto:knut.forgard@bygland.kommune.no)), for meir informasjon.

#### Nye leigetaker i førrige bankbygg i Bygland sentrum

Løyning AS v/Rune Sliper, Prosjekthuset AS v/ Tone Straume Wikeland og Dagfin Skaar AS v/Øyvind Skaar har nyleg signert leigekontrakt i Sentrum 14, Bygland. Dei skal leige eitt kontor, og bytte på når dei ulike selskapa skal ha kontordag på Bygland.

Selskapa tilbyr rådgjevande tenester innan VVS, elektro (Løyning), prosjektleiing, prosjektutvikling, prosjekteringsleiing, byggesøknadar (Prosjekthuset AS), bygg- og anleggsteknikk, rehabilitering, tilstandsvurderingar og brannprosjektering (Dagfin Skaar AS).

## Oppvekst

### Bygland og Byglandsfjord oppvekstsenter

- Barnehage held ope i heile sommar bortsett frå veke 29, 30 og 31, då er det sommarstengd.
- SFO har ope ut i frå behov, men held sommarstengd veke 29, 30 og 31.
- Både barnehagen opnar att etter ferien måndag 3. august.
- Oppstart for elevane på skulen er **måndag 17. august**.



SFO opnar att måndag 3. august, sjølv om ikkje alle barna startar opp då. Vi veit ennå ikkje noko om kva for nivå vi då vil vere på i forhold til smittevern, men her er litt praktisk informasjon som vil gjelde for SFO uansett.

- Barna må vaske hendene før dei drar heimanfrå og når dei kjem til SFO.
- SFO held framleis til på skulen – i 2. etg over kulturscenen.
- Levering og henting: Det vil vere informasjon på ytterdøra om korleis de skal gjere dette.
- Barna må ha med all mat dei treng i løpet av dagen (tre måltid om dei et frukost også på SFO) + drikkeflaske.
- Barna kan ha med badetøy om dei vil.

Ved spørsmål må de ikkje nøle med å ta kontakt:

**Lene Fjerdingsstad** - Ass.tenesteleiar, Bygland oppvekstsenter, avd. skule

M +47 97 50 64 14 | T +47 37 93 53 71

E [lene.fjerdingsstad@bygland.kommune.no](mailto:lene.fjerdingsstad@bygland.kommune.no)

## Helse og omsorg

### Koronatelefon ble avvikla

Koronatelefonen ble avvikla den 9. juni. Det vil bli gjort kontinuerlege vurderingar i høve smittesituasjonen om ein skal opne den opp att.

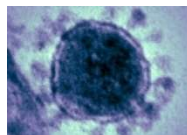

## Kultur

### Bygland folkebibliotek sommarstengt

Sommarferien på biblioteket blir vekene 28 til og med 32. Siste biblioteksdag der du kan låne bøker er torsdag 02.07.

Biblioteket opnar att igjen på måndag 10.08.

Brann: 110 – Politi: 112 – Ambulanse: 113 - Legevakt: 116 117

## Kulturpatrulja konsertplan 2020



### Sommaren 2020

På grunn av covid-19-viruset har vi i år organisert Kulturpatrulja på ein ny måte med konsertar på faste stader. Hovudarena er Sylvartun, der Setesdalsmuseet har utstillingar. Den andre arenaen er Bykle kyrkje.

Både stader vert det inviterer vi til minikonsertar med unge lovande folkemusikerarar.

Kvedaren **Vetle Tveiten Hoslemo (16)** møter du i Bykle kyrkje. Han er velkjend for dei fleste med sin imponerende finaleplass i Norske Talenter for eit par år sidan.

**Eldbjørg Trydal Rysstad (14)** er også kvedar, og har trass sin unge alder gjort seg bemerkta på folkemusikkfestivalar og konsertar i fleire år. Eldbjørg har sine konsertar på Sylvartun.

På Sylvartun er museumsverten **Eivind Knutsen (20)** også ein framifrå fele- og munnharpespelar. Han har vunne landskappleiken for munnharpe junior tre gonger, og har gode plasseringar på hardingfele.

**Vetle Tveiten Hoslemo** høyrer du i Bykle følgjande dagar kl. 13:

**29.6, 1.7, 6.7, 8.7, 13.7, 15.7, 20.7, 22.7, 27.7, 29.7**

**Eldbjørg Trydal Rysstad** høyrer du på Sylvartun (4 km nord for Rysstad) følgjande dagar kl. 13:

**30.6, 2.7, 3.7, 14.7, 16.7, 17.7, 28.7, 30.7, 31.7**

**Eivind Knutsen** spelar på Sylvartun (4 km nord for Rysstad) følgjande dagar kl. 13:

**7.7, 9.7, 10.7, 21.7, 23.7, 24.7, 6.8, 7.8, 11.8, 13.8, 14.8**

**Setesdalsmuseet**

VEL BEVART, GODT FORTALT

Vi er ein del av Aust-Agder museum og arkiv IKS, saman med KUBEN i Arendal og Grimstad bysmuseer.

Brann: 110 – Politi: 112 – Ambulanse: 113 - Legevakt: 116 117



## Bjoren turplan 2020



Sundag 21. juni	kl. 11.00 Byglandsfjord
Sundag 28. juni	kl. 11.00 Byglandsfjord
Onsdag 01. juli	kl.11.00 Bygland
Sundag 05. juli	kl.11.00 Bygland
Onsdag 08. juli	kl.11.00 Bygland
Sundag 12. juli	kl.11.00 Bygland
Onsdag 15. juli	kl.11.00 Byglandsfjord
Sundag 19. juli	kl.11.00 Byglandsfjord
Onsdag 22. juli	kl.11.00 Byglandsfjord
Sundag 26. juli	kl.11.00 Byglandsfjord
Onsdag 29. juli	kl.11.00 Bygland
Sundag 02. august	kl.11.00 Bygland
Onsdag 05. august	kl.11.00 Bygland
Sundag 09. august	kl.11.00 Bygland
Sundag 16. august	kl.11.00 Byglandsfjord

Om turane kl.11.00 er utselde vert det sett opp ekstraturar kl.13.00 og 15.00

Bestill billetter på [www.bjoren.no](http://www.bjoren.no)

### BILLETTPRISAR:

Familie: Kr. 600,00

Vaksne: Kr. 250,00

Born: Kr. 150,00

BOOKING OPNE TURAR:  
**Setesdalsmuseet**



Del av Aust-Agder museum og arkiv

[www.bjoren.no](http://www.bjoren.no)

Telefon : +47 904 78 160 / 995 18 203

Epost: [bjoren@setesdalsmuseet.no](mailto:bjoren@setesdalsmuseet.no)

## Sommarles 2020

Endeleg sommar og ny Sommarles!

Delta i Noregs største og kulaste

lesekampanje! - Meir informasjon:

[sommaries.no](http://sommaries.no)

Kvar måndag kl. 11.00 blir det publisert nytt

kodeord på kommunen sin Facebook-side.



## Gudstenester

sundag 12.07. kl. 11.00 KVS-Bygland

sundag 19.07. kl. 12.00 Austadneset

onsdag 29.07. kl. 18.00 Olsoks-gudsteneste;

Sandnes kapell, Sandnes

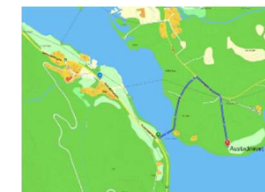

## Kyrkjekontoret i Bygland

Sokneprest: Kjell Steinbru: 473 28 472, Kyrkjeverje: Olav Nilsen: 982 99 711,

Prostidiakon: Per Emanuelson: 977 19 173

## Bibel- og Naturcamp

på KVS-Bygland - 5. – 12. juli 2020

«Midt i hjertet av Setesdal»

Påmelding og informasjon:

Olav Nilsen; tlf.: 982 99 711

e-post: [kbnilsen@hotmail.com](mailto:kbnilsen@hotmail.com)

[www.bibelnaturcamp.no](http://www.bibelnaturcamp.no)

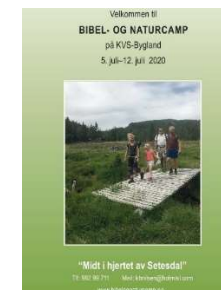

## Bygland Frivilligsentral

### Utstyrssentralen ope i sommar

Har du lyst å finne på noko i sommarferien, då kan det hende me har det du treng! Ring: 945 02 858.

Våre utrullege flotte **frivillige** vil halde utstyrssentralen ope gjennom sommaren.

Ein kan ikkje forvente at dei møter opp til alle tider, og ved alle behov, fordi dette er folk som arbeider fullt utanom, og kan gjerne berre på kveldar. Me ber om forståing for det.

Me får stadig inn nytt utstyr. - **Utstyrssentralen**: tlf.: 945 02 858



Brann: 110 – Politi: 112 – Ambulanse: 113 - Legevakt: 116 117

Brann: 110 – Politi: 112 – Ambulanse: 113 - Legevakt: 116 117

## Frivilligsentral får brukarråd til hausten

Etter feriene vert frivilligsentralen organisert slik:



1. Dei tilsette i Frivilligsentralen er å sjå på som fast tilsette i kommunen med rettar/plikter på lik line med andre tilsette i kommunen og er dermed organisert under kommunedirektøren.
2. Det blir oppnemnd eit brukarråd beståande av 5 representantar som representerar brukarane valt av dei friviljuge sine organisasjonar.
3. Det må lagast retningsliner som klargjer ansvaret mellom kommunedirektøren og brukarrådet.

Leiar i frivilligsentralen, Anne Fauske, vil og ha rådet for eldre og funksjonshemma og ungdomsrådet med i denne prosessen.

**KONTAKT: Anne Fauske/Bygland frivilligsentral**

tlf.: 945 10 770 - Sentrum 18, 4745 Bygland; e-post:

[post@bygland.frivilligsentral.no](mailto:post@bygland.frivilligsentral.no)

## Tømekalender for Bygland kommune – juli 2020

**Matavfall og restavfall:** veke 27: torsdag 02.07. og veke 31: torsdag 30.07.

**Papir og plast:** veke 29: tysdag 14.07.

**Matavfall og glas/metall:** veke 29: torsdag 16.07.

**Nesmoen** Gjenvinningsstasjon: open kvar 2. onsdag i månaden kl. 14.00 – 18.00 (08.07.) og 4. laurdag i månaden kl. 10.00-13.00 (25.07.)

**Syrtveit:** Fri levering av sortert hushaldningsavfall tysdag kl. 08.00–14.30, torsdag kl. 08.00-19.00 og 2. laurdag i månaden kl. 10.00-13.00 (11.07.)

## Setesdal Miljø og Gjenvinning IKS

e-post: [post@smg-iks.no](mailto:post@smg-iks.no) heimeside: [www.smg-iks.no](http://www.smg-iks.no), tlf.: 37 93 17 00

### Redaksjonsnotat - Byglandsnytt nr. 11:

*Bilete: Framside: Odd Rømteland/hrk, Innhald: Nina Bygland, Marit S. Kvaale, Valborg Attestog, pixabay.com, Visit Setesdal, Knut Olav Forgard, sommarles.no, Bibel og Naturcamp, Anne Fauske, Susanne Hegenscheidt; Kva skjer: Valborg Attestog. Tusen takk til alle fotografane!*

*Redaksjon: Susanne Hegenscheidt - Korrektur: Liv Elin Frøysnes Berg*

*Neste utgåve Byglandsnytt: 03. august 2020 – **GOD SOMMAR!***

## Forskjellig

### Gamaveka Extreme 2020 - Paraglider og hanglider festival på Bygland, 17. -26. juli

Bygland Luftsportsklubb ønskjer både nye og erfarne piloter velkomne til Gamaveka Extreme 2020!

Det blir mest vinsjing etter båt denne veka, men det er fleire startbare fjell i området som gjerne må benyttes! Det går shuttlebil til Byglandslia på flybare dager!

Under Gamaveka er det gratis å overnatte i telt, bil, bobil, campingvogn eller hengekøye for registrerte arrangementdeltaker. Avgiften for avfall og administrasjon er kr. 50,- for ikke-piloter og kr. 100,- for piloter. Gamaveka er et familievenleg arrangement, så ta gjerne med heile familien.

Gamaveka satser også på at korona-restriksjonene gir oss mulighet for å gjennomføre introduksjonsturer, også for dei som sitter i rullestol! Det er god plass på Bygland, og man kan enkelt holde 1 meters avstand gjennom hele arrangementet. Hugs og god handhygiene! Velkomen til både piloter, interesserte, gjester og bygde folk!

Les meir: <https://www.blsk.no/index.php/gamaveka-extreme/gamaveka-extreme-2020> eller <https://www.facebook.com/gamaveka/>



### Jubileumsutstilling Annemor Sundbø 70 år ble utvida året ut

Utstillingen «Spelsau og samspel» på Setesdalsmuseet i Rysstad er open dagleg kl. 11.00 – 17.00 fram til 15.08. Deretter kvardagar måndag – fredag kl. 10.00 – 15.00.

Annemor Sundbø er vinnar av Sørlandets litteraturpris 2020.

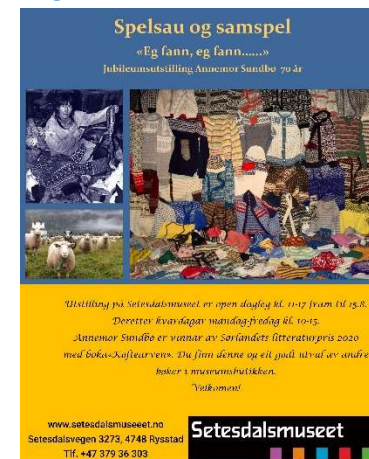

**Brann: 110 – Politi: 112 – Ambulanse: 113 - Legevakt: 116 117**

**Brann: 110 – Politi: 112 – Ambulanse: 113 - Legevakt: 116 117**