

Oversiktskart - Nesmoen Bygland kommune

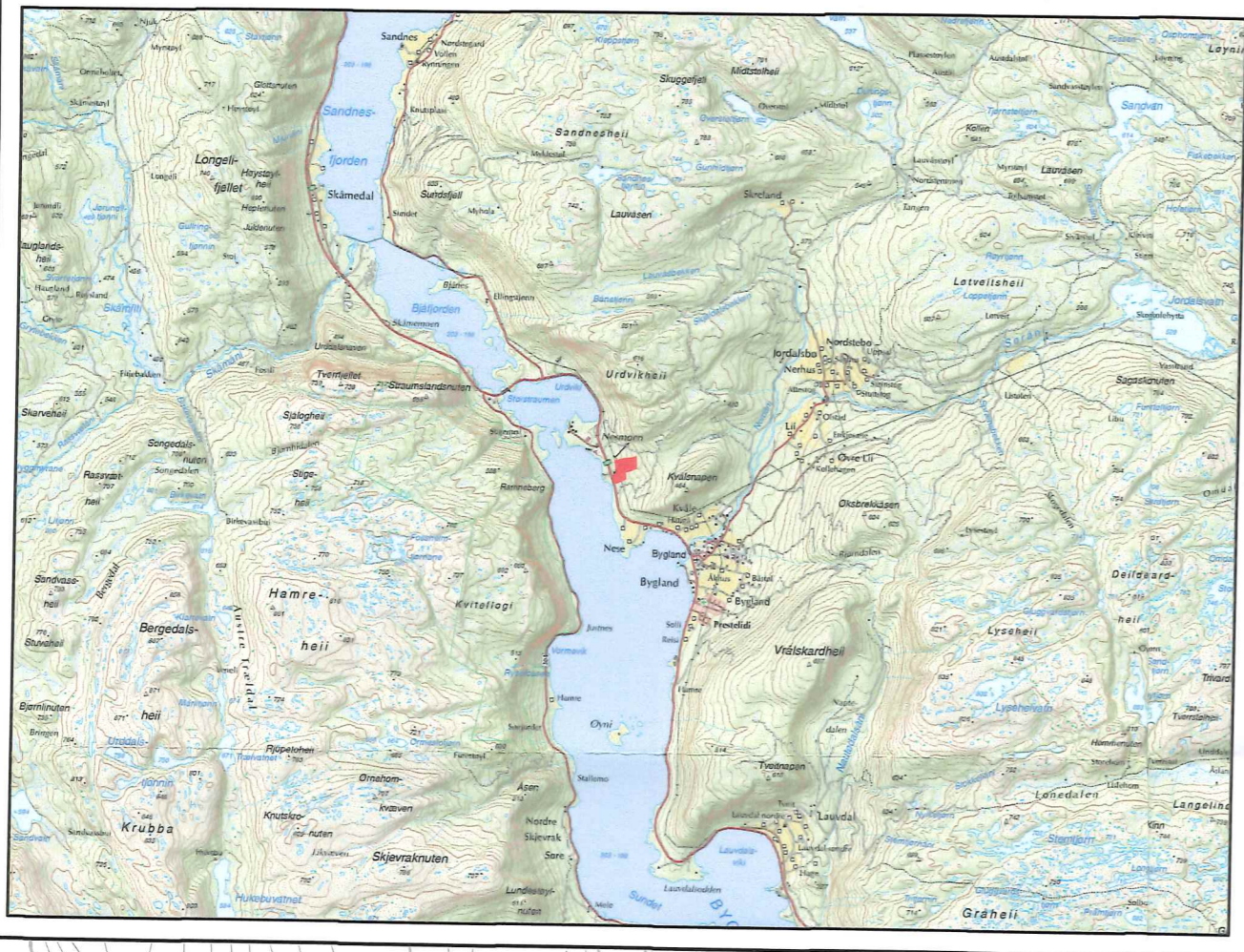

N 6 523 100

N 6 523 000

N 6 522 900

N 6 522 800

N 6 523 100

N 6 523 000

N 6 522 900

N 6 522 800

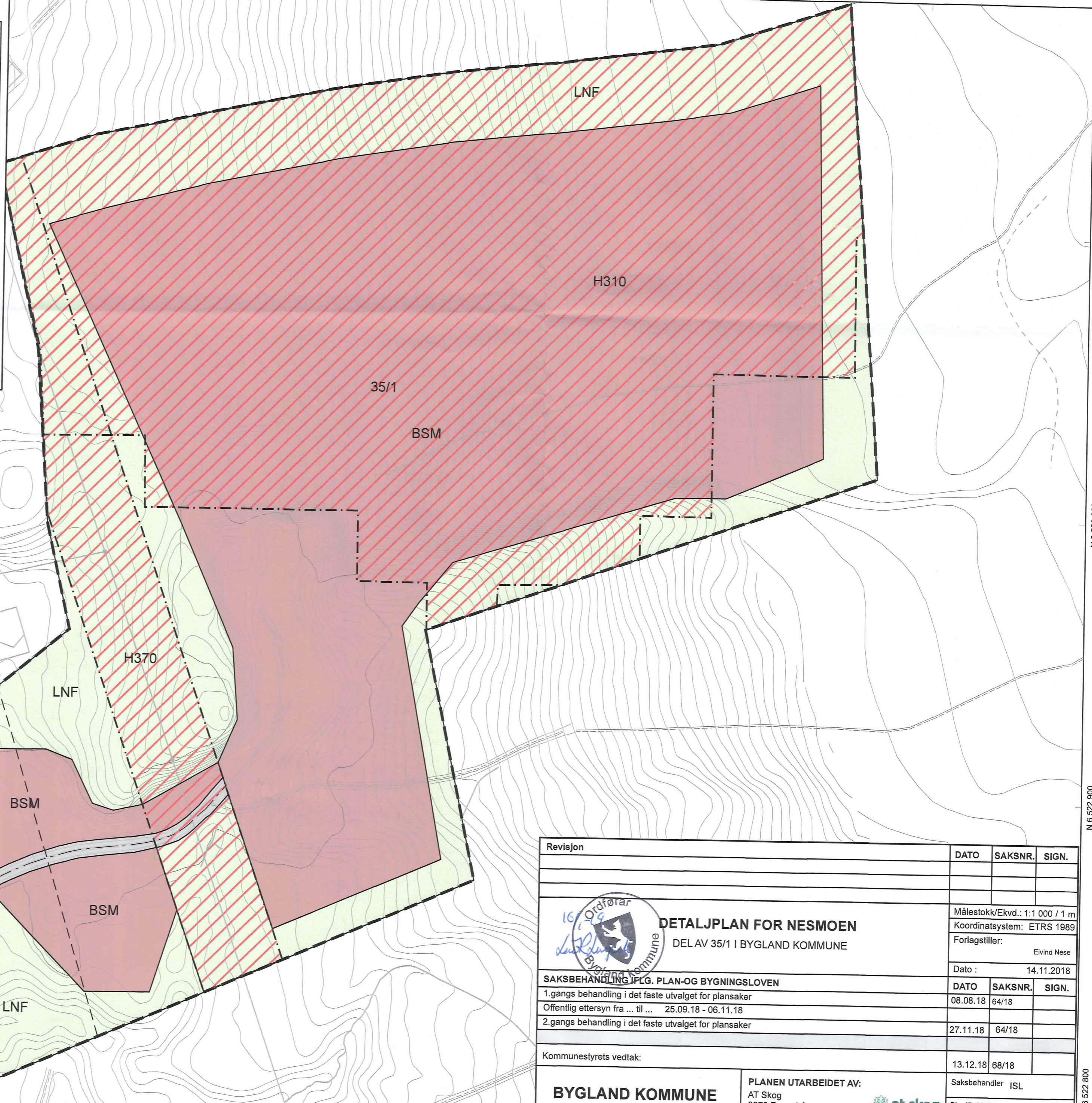

TEGNFORKLARING

PBL § 12-5 REGULERINGSMÅL

Bebyggelse og anlegg (Pbl 12-5 nr. 1)
 1201 - Steinbrudd og massetak

Samferdselsanlegg og teknisk infrastruktur (Pbl 12-5 nr. 2)
 2010 - Veg
 2019 - Annen veggrunn, grøntareal

Landbruks-, natur- og friluftsmål samt reindrift (Pbl 12-5 nr. 5)
 5100 - LNRF for nødvendige tiltak for stedbunden næring

Hensynszone

Hensynszone
 RpFareSone
 RpSikringSone

LINJESYMBOL

RpGrense
 RpFormalGrense
 RpHensynszoneGrense

RPJURLINJE

1211 - Byggegrense
 1221 - Regulert senterlinje
 1222 - Frisiktlinje

Kartgrunnlag: FKB, nedlastet fra Geovekst 18.01.2018
 Digitalisering, redigering og grafisk utforming utført av MG
 Ekvidistanse: 1m/5m
 Kartmålestokk: 1:1 000 (iA2)
 Koordinat System: ETRS 1989 UTM Zone 32N

0 25 50 100
 1 Meter

Revisjon	DATO	SAKSNR.	SIGN.
 DETALJPLAN FOR NESMOEN DEL AV 35/1 I BYGLAND KOMMUNE			
			Målestokk/Ekvd.: 1:1 000 / 1 m Koordinatsystem: ETRS 1989
			Forlagstiller: Elvind Nese
			Dato : 14.11.2018
SAKSBEHANDLING I.F.L.G. PLAN-OG BYGNINGSLOVEN			
1.gangs behandling i det faste utvalget for plansaker	DATO	SAKSNR.	SIGN.
Offentlig ettersyn fra ... til ...	25.09.18 - 06.11.18	64/18	
2.gangs behandling i det faste utvalget for plansaker	27.11.18	64/18	
Kommunestyrets vedtak:			
	13.12.18	68/18	
BYGLAND KOMMUNE		PLANEN UTARBEIDET AV: AT Skog 3870 Fyresdal 	
		Saksbehandler ISL PlanID:201801	