

Kulturhuset «Dølen»

Kultur og næring Prestneset

Utgangspunkt:

Ombygging av prestegardsløa til kultur/næringsbygg med forsamlingssal, kjøkken og rom til servering/utstilling og næringsverksemd

- Prestegardsløa vart vurdert ut frå skisseprosjekt. Det synte seg at ombygging truleg ville bli vesentleg dyrare enn skissert (netto 11 mill.)
- Prosjektgruppa valde difor å gå for eit frittståande kulturbygg og tenke Prestegardsløa som næringsareal
- Nøktern og moderne løysing. Å halde kostnadane nede har vore i fokus heile vegen.
- Prosjektgruppa er godt nøgde med samarbeidet med prosjektleiar og arkitekt som har utarbeidd ei løysing i tråd med prosjektgruppa sine ønskjer
- Prislappen kjem først 10. oktober, anbodsopning.

Kva har vi no:

Vi har gymsalen med tilbygd scene ved Bygland oppvekstsenter. Gymsalen har begrensningar som forsamlingssal med omsyn til kjøkken, akustikk, kominert bruk med idrett, behov for oppussing med tanke på oppvarming, lys, publikumsfasiliteter. Scenetilbygget er prega av slitasje.

- Skal gymsalen kunne fungere som forsamlingssal og kulturhus er det naudsynt med vesentleg oppgradering bygningsmessig både av sjølve gymsalen, betre og større kjøkken og scena treng teknisk og bygningsmessig oppgradering.
 - Første arbeidsgruppa anslo at oppgradering av gymsal vil koste 4,5 mill. Dette anslaget tok mest omsyn til idrettsflate, isolering og ombygging av kjøkken. Å få gymsalen ombygd til rein samfunnssal vil neppe bli billegare.

Ein ombygd gymsal vil dekke behovet kulturlivet i Bygland har for å gjennomføre dei arrangementa som er å finne i kommunen i dag. Vi ser ikkje for oss at det er høve til å utvide bruksområdet vesentleg frå dagens bruk.

Kva kan vi få:

- Eit moderne kulturbygg som blikkfang og »spikermatte» tett ved Rv9
- Eit kulturbygg som kan nyttast til private og offentlege samankomstar, fullt ut brukbart til fest, konsertar, utstillingar og alle slag kulturtilstellingar samtidig som det kan nyttast i nærings samanheng
- Ein topp moderne samfunnssal med amfi, scene, god akustikk, plass til utstillingar, godt kjøkken med høve til servering både inne og ute
- Eit kulturbygg som vil dekke trongen til kulturlivet vi har og som i tillegg har kapasitet til å handtere vesentleg auka aktivitet
- Eit kulturbygg som gjev utviklingshøve for bufaste og tilreisande, for friviljuge og næringsdrivande

Næringsareal i Prestegardsløa og elles i Prestegarden

Ved oppussing og ombygging etter trong kan Prestegardsløa og dei andre husa på Prestegarden gje gode lokale til eit mangslunge næringsliv:

- Verkstad, atelier og utstillingslokale for kunsthåndverkarar og kunstnarar
- Produksjonslokale for småskala produksjon
- Lokale for sal av lokal mat og andre lokale produkt
- Kontorlokale
- Kurslokale
- Det er bare fantasien som set grenser

Utvikling av næringslokale ser vi for oss som ein trinnvis prosess, der lokale blir pussa opp / ombygd etter kvart som næringsdrivande har trong til lokale.

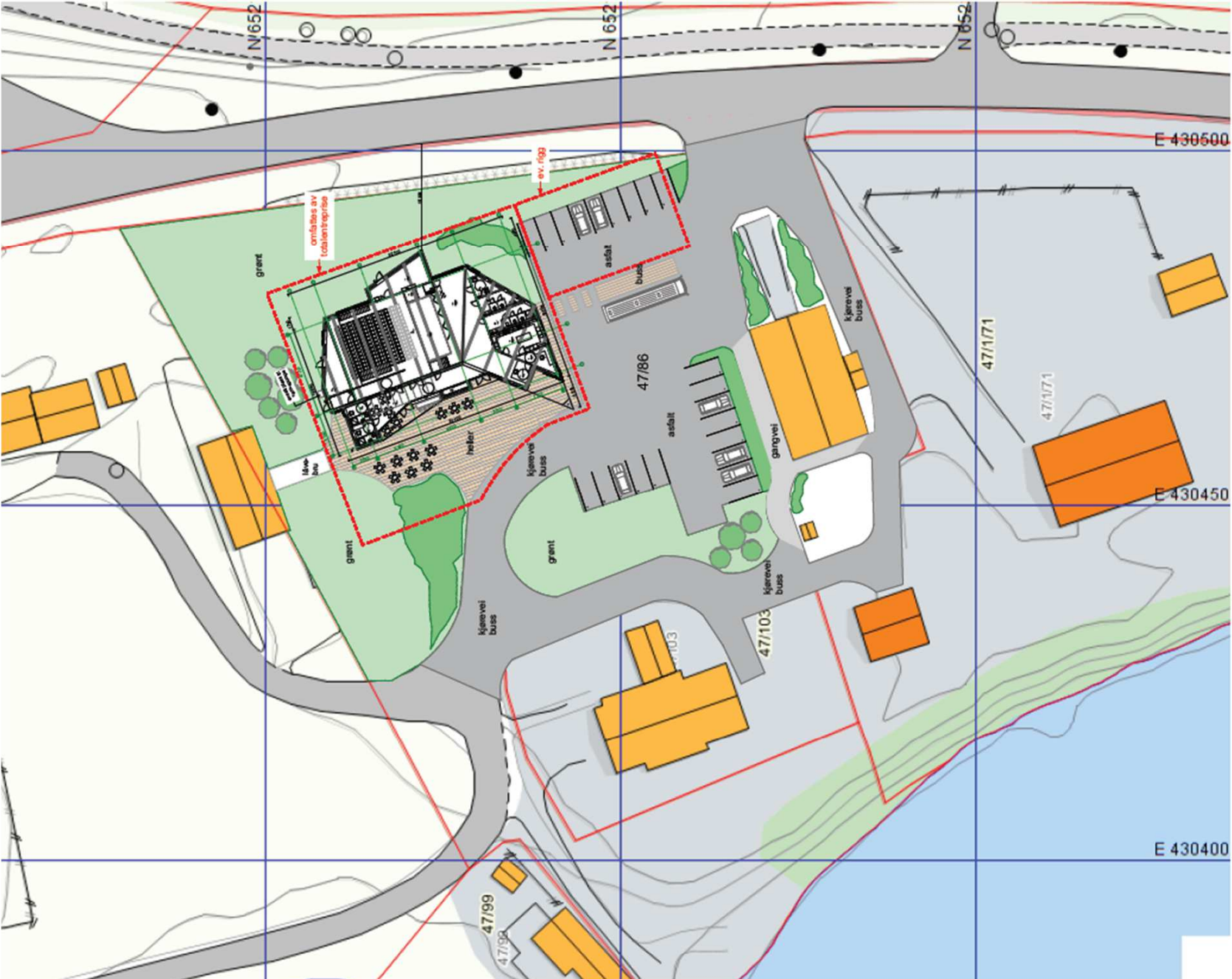

| | | | |
|--|--|--|--|
| | | | |
| | | | |
| | | | |
| | | | |
| | | | |
| | | | |
| | | | |
| | | | |
| | | | |
| | | | |
| | | | |

Skjema / Detalj:
Situasjonsplan
Kulturhus
Bygland Kommune

Fase:
Anbudstegning

Tegnet dato:
01.09.2014

Tegner:
KG

Kontroll:
NS

Prosjekt nr.:
1052

Målestokk:
1:500

Gnr./Bnr.:
47/86

Svensson arkitekter AS
 BRØD 13 ODDEFVAYA 15 391 4844 KRISTIANSDAL
 TEL: 5170219 FAX: 5170211 E-MAIL: ESTAT@SV
 WEB: WWW.SVNSON.AS NO MML: AN@SVNSON.NO

Tegningsnr.:
A21-001

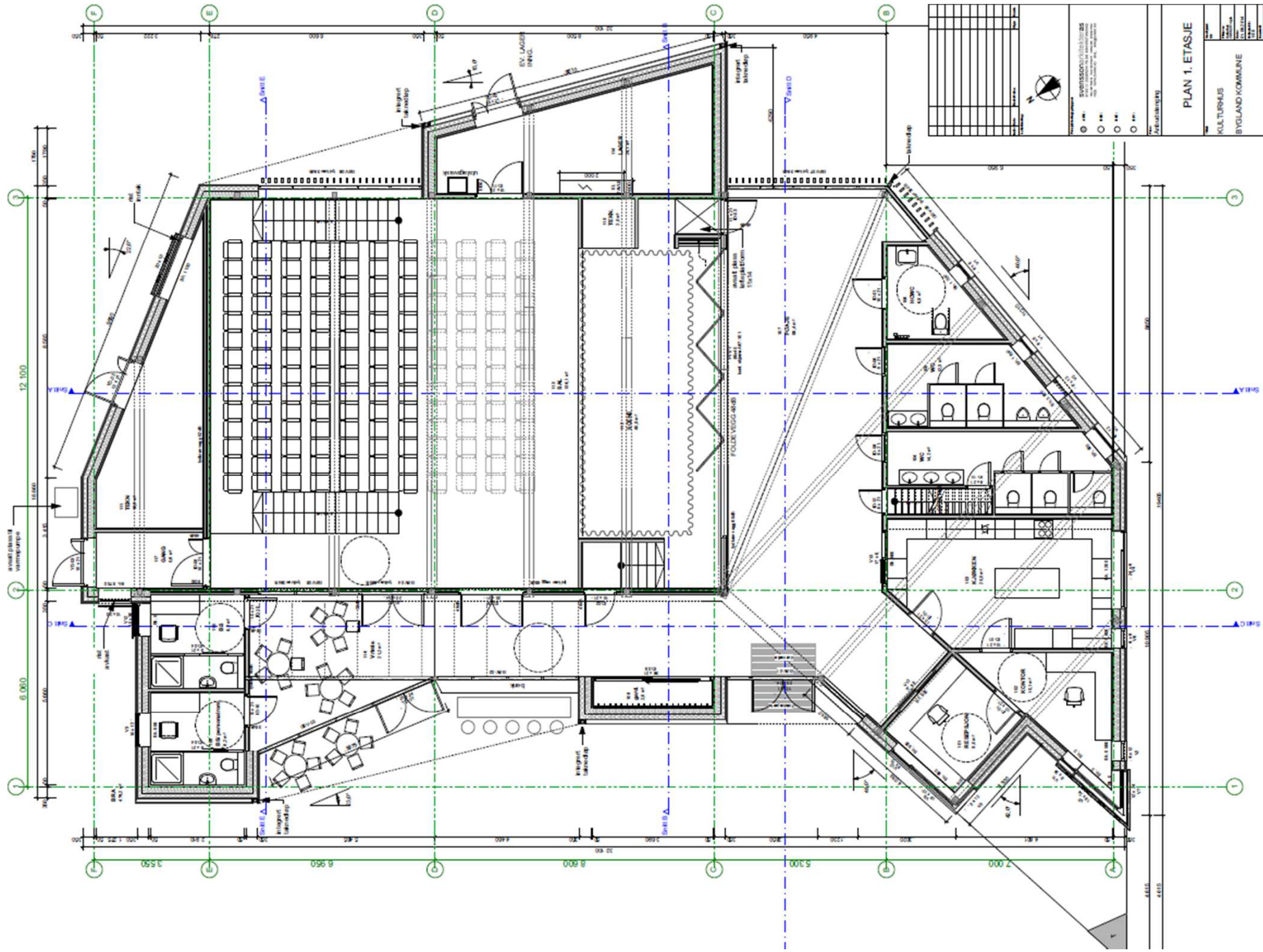

| | |
|---|--|
| | |
| ARKITEKTURFIRMA BYGLAND KOMMUNE | |
| PLAN 1. ETASJE | |
| BYGLAND KOMMUNE | |
| ARKITEKT: [Name] BYGNINGSLEDER: [Name] PROJEKTANT: [Name] | |
| Dato: [Date] Skala: [Scale] | |



SVENSSON
STYRAREBYGGET
EPM
KONTAKT: 0800 1 40 10



svenssonarkitekter
BYGG 13 ODDERØYA PB 386 4664 KRISTIANSAND
TEL 38179210 FAX 38179211 ORG.NR. 874541702
WEB: WWW.SVARK.NO MAIL: ARK@SVARK.NO

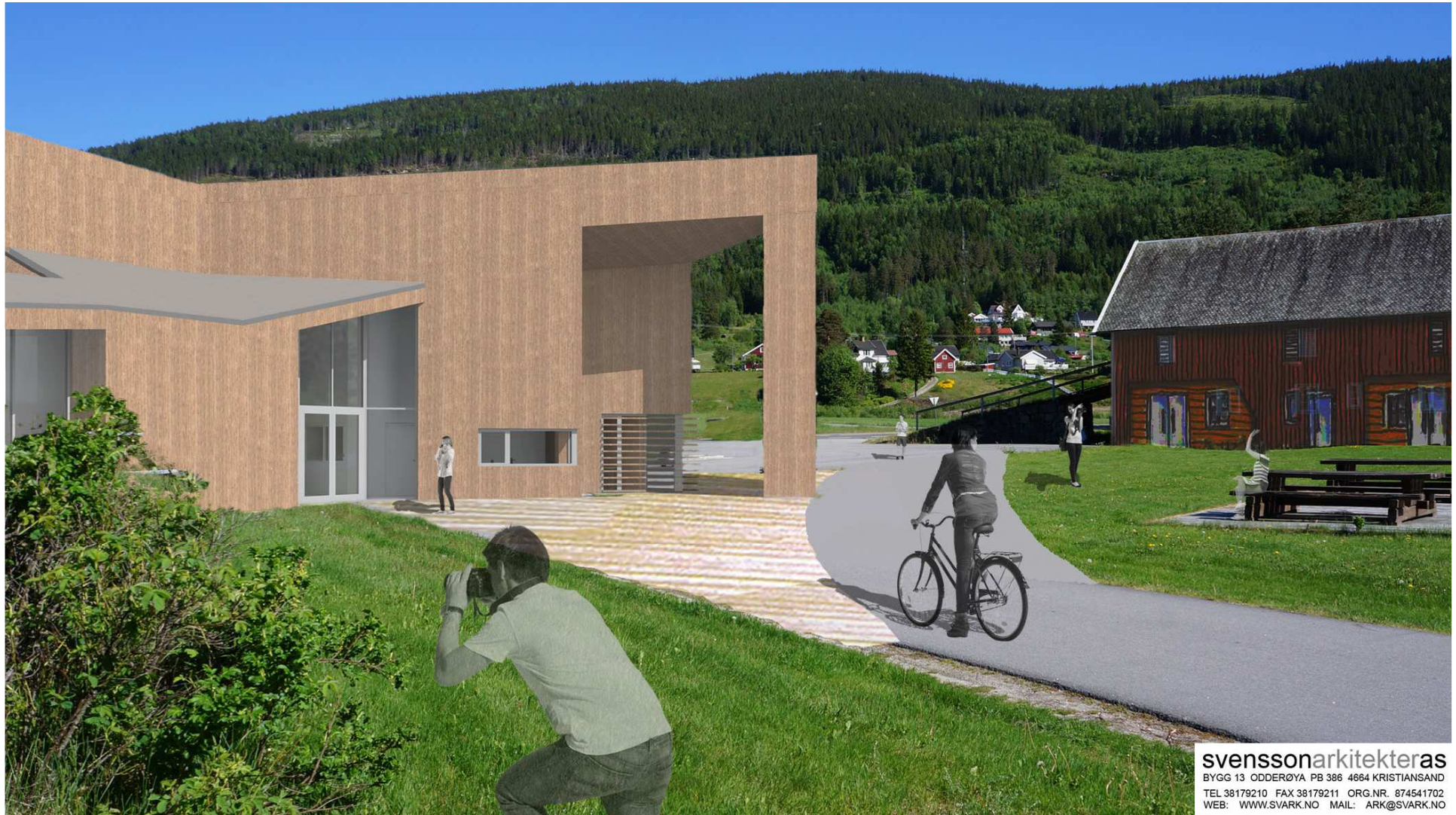

svenssonarkitekter
BYGG 13 ODDERØYA PB 386 4664 KRISTIANSAND
TEL 38179210 FAX 38179211 ORG.NR. 874541702
WEB: WWW.SVARK.NO MAIL: ARK@SVARK.NO



svenssonarkitekter as
BYGG 13 ODDERØYA 78 388 4884 KRISTIANSAND
TEL 38179210 FAX 38179211 ORG.NR. 874541702
WEB: WWW.SVARK.NO MAIL: ARK@SVARK.NO



| Bygland kommune - Kulturhus | | |
|---|-------------------|-------------------|
| Tilbudsprotokoll / Sammenstilling av tilbud | | |
| etter kontrollregning | | |
| | Smeland | BRG |
| | | |
| | | |
| Tilbudssum inklusiv opsjoner, prisstigning og merverdiavgift | 22 213 463 | 15 353 255 |
| Differanse ekl. mva | 5 488 166 | - |
| Differanse inkl mva | 6 860 208 | - |
| | | |



ØKONOMISK ESTIMAT:

- NB! Estimert overslag, kun basert på isolert kostnad for kulturhus!
- Byggjekostnad Kulturhus, brutto. (netto ca. kr 12.300.000) kr 15.400.000
- Stønad frå Fylkesmannen - kr 3.000.000
- Uttrekk mva - kr 3.100.000

- Kommunens netto kostnad for kulturhus kr 9.300.000

- Dette estimatet er isolert for kulturbygget som spesifisert i anbodet. Følgjekostnadar er ikkje lagt til i denne oversikten.



KOSTNADER DRIFT:

- Dette er estimerte anslag uten kvalitetssikring!
- Vi har ikkje nokre erfaringstal for drifta av lignande kulturhus, men eit laust estimat kan nok vere frå kr 300.000 til kr 500.000 årlig. Avhengig av aktivitet og åpningstid
- Kapitalkostnader kjem i tillegg (renter/avdrag)
- Støtte frå FM utbetales som spelemidlar. Uvisse knyta til utbetalingstidspunkt av denne støtta.
- Kapitalkostnad i år 1 til 3 (basert på full kostnads dekning) Kr 680.000
(Basert på lån kr. 12.400.000 - Avdrag kr 414.000, rente kr 266.000)
- Kapitalkostnad fra år 3 (Hensyntatt utbetaling av støtte frå FM) kr 450.000
(Basert på lån kr 8.158.000 - Avdrag kr 272.000, renter kr 178.000)

(Basert på serielån over 30 år med 2,25% rente)



Bygland kommune
Med hjarta i Bygland

SØKNADSPROSESS

- Vil bli oppdatert.